

## ANEXO ILUSTRATIVO

### Estado inicial del objeto



Frente



Dorso



Lateral derecho



Lateral izquierdo



Vista superior



Vista interior

## Estado inicial del objeto

### Detalles



Mancha sólida en textil exterior. Pelusas



Rotura en ornamento de hilo metálico y mostacillas (visera)



Descosidos (visera descosida en su totalidad)



Detalle de biodeterioro por actividad fúngica



Banda suave: detalle de descosidos, rotura y actividad fúngica.



Detalle del fabricante sobre cuero de la banda suave



Detalle de roturas, manchas y actividad fúngica



Banda suave: descosidos, roturas y faltantes de soporte textil por deterioro biológico

## Estado inicial del objeto

### Detalles. Observación bajo microscopio



*Escarapela metálica. Suciedad superficial*



*Desgaste del cuero de la visera (borde exterior).  
Abrasión*



*Etiqueta adherida en el reverso de la banda suave*



*Detalle de rotura del hilo metálico de la visera  
(ornamentación)*



*Detalle de suciedad en hilo metálico de la visera*



*Detalle de suciedad en hilo metálico de la visera*



*Mancha solida sobre textil externo*

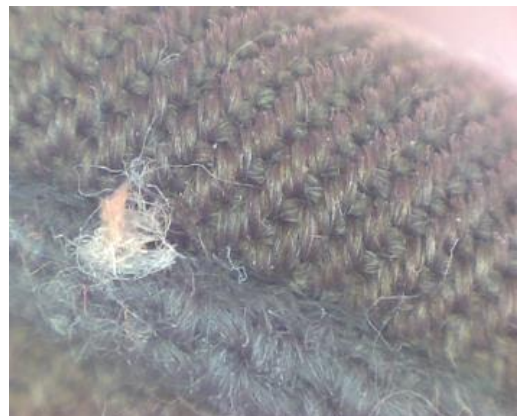

*Suciedad superficial sobre textil externo*

## Tratamientos realizados

Se muestran algunos de ellos



*Remoción de microorganismos del reverso de la banda suave*



*Remoción de microorganismos del anverso de la banda suave*



*Limpieza mecánica de manchas sólidas*



*Costura de la banda suave*



*Costura de unión de la visera al cuerpo del gorro*



*Limpieza del hilo metálico*



*Nutrición del cuero de la visera*

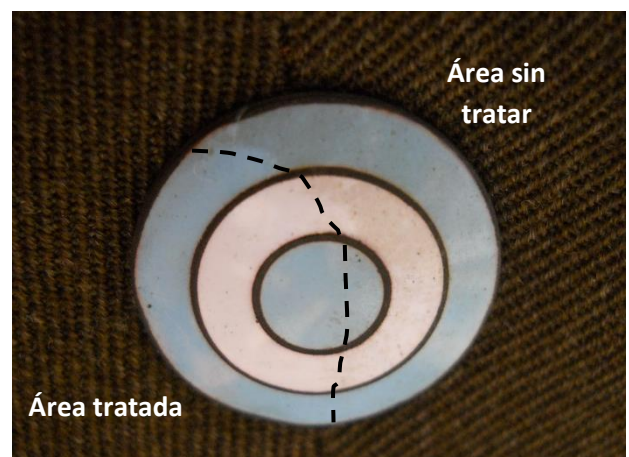

*Limpieza de la escarapela metálica por vía húmeda controlada*

**Estado final del objeto**  
Anexo comparativo pre y post intervención



**Estado final del objeto**  
Anexo comparativo pre y post intervención

