

ANEXO ILUSTRATIVO

Estado inicial del objeto



Frente



Dorso



Lateral derecho



Lateral izquierdo



Vista superior
(imperial)



Vista interior

Estado inicial del objeto

Detalles



Detalle botón metálico lateral. Faltantes en superficie del cuero. Urdimbres expuestas en franja textil.



Deterioro avanzado en cuero; roturas y desintegración (polvo). Hilos de remiendo color negro. Vivo rojo deshilachado.



Puntadas sueltas y de sujeción del botón metálico del frente. Restos de adhesivo de tipo Cianoacrilato sobre cincha roja.



Costuras sobre franja textil se encuentran sujetando el escudo metálico (nótese deterioro provocado por esta acción).



Productos de oxidación y depósitos de suciedad en escudo metálico.



Pupa debajo de la cincha roja. Faltante textil en paño de lana azul. Depósitos de suciedad, pelusas.



Visera descosida del cuerpo principal y partes de cuero con roturas.



Depósitos de suciedad y pelusas sobre la superficie del cubrecabezas. Presencia de insectos (arácnido pequeño).

Estado inicial del objeto

Detalles



Deformaciones en cuero charolado del imperial.



Marcas sobre cuero del imperial. Presumiblemente haya tenido un penacho u otra ornamentación en algún momento.



Deterioros en cuero del imperial. Manchas sobre la cincha color rojo.



Detalle: deterioro en cuero charolado del imperial. Depósitos de suciedad, pelusas.



Manchas sólidas (tonalidad clara) sobre paño de lana azul. Deterioros en cuero de la visera.



Marcas (indentaciones) en imperial charolado.



Rotura de franja textil con inscripción "Primero de Cazadores".



Deformación estructural de la copa del sombrero (cartón interno). Nótese, además, los deterioros presentes en la banda del sombrero.

Estado inicial del objeto

Detalles



Roturas en el cartón estructural que da forma a la copa del cubrecabezas. Vista del forro interno y manchas de adhesivo.



Cartón estructural. Detalle de intervenciones anteriores (restos de adhesivo de cinta adhesiva).



Roturas del cartón estructural, restos de adhesivo de cinta adhesiva y costuras con hilos varios amarrando pequeñas maderitas para dar estructura al perímetro del gorro.



Remiendos en sector de visera. Manchas de restos de adhesivo en textil que emula la banda suave.



Porción de textil color negro que emula una banda suave. Este sector presenta varias roturas y remiendos en distintos sectores.



Detalle roturas y faltantes en banda del sombrero de cuero charolado y remiendos en textil negro que emula banda suave.



Detalle de roturas y remiendos en perímetro de la visera (restos de adhesivo de tipo Cianoacrilato e hilo color negro).



Interior del cubrecabezas. Sector del frente. Costuras de unión de los extremos del cartón estructural y puntadas de sujeción del escudo metálico.

Estado inicial del objeto

Imágenes obtenidas por microscopía



Botón metálico del frente. Se lee: "Viva la confederación".



Detalle botón metálico lateral.

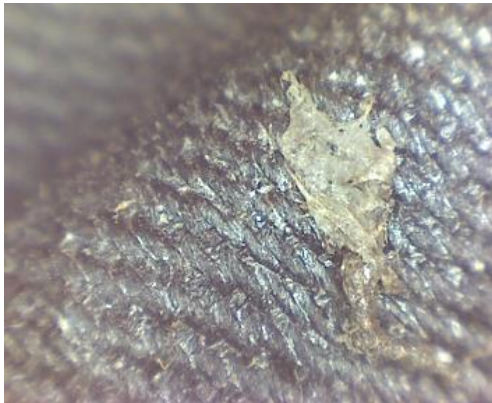

Resto de adhesivo sobre textil color negro que emula la banda suave.



Maderitas en el interior del textil a modo de banda suave, presumiblemente colocadas para dar estructura al sector.

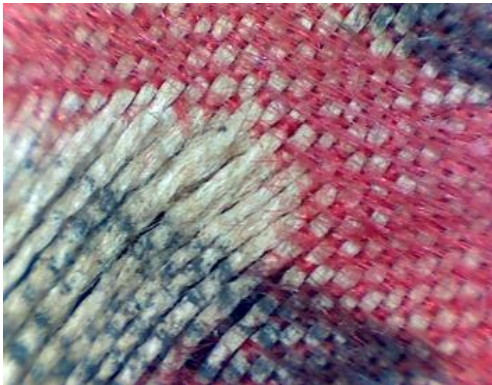

Franja textil "Primero de Cazadores". Detalle de tramas y urdimbres.



Franja textil. Tramas y urdimbres expuestas.

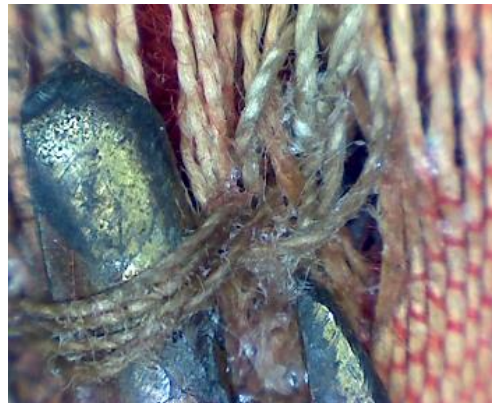

Costura sobre escudo metálico para unirlo al cuerpo del gorro. Nótese, además, restos de adhesivo y el daño provocado en el textil.

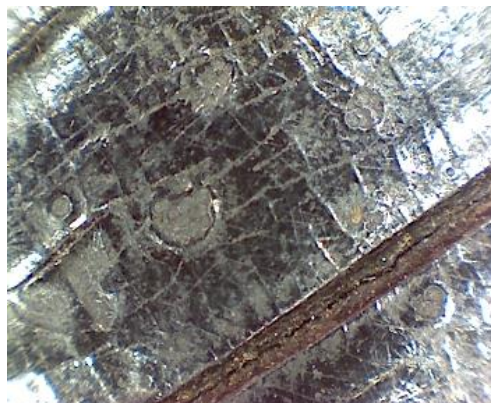

Marcas (indentaciones) sobre el cuero charolado de la visera.

Estado inicial del objeto

Imágenes obtenidas por microscopía



Resto de adhesivo de tipo Cianoacrilato en el perímetro de la visera.

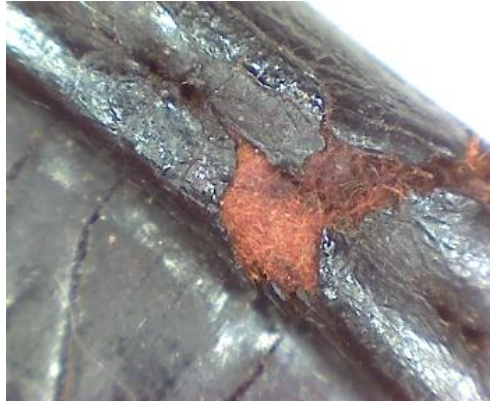

Rotura del cuero charolado en el sector perimetral de la visera.



Cincha del sector superior de la copa. Restos de adhesivo de tipo Cianoacrilato detrás del botón.

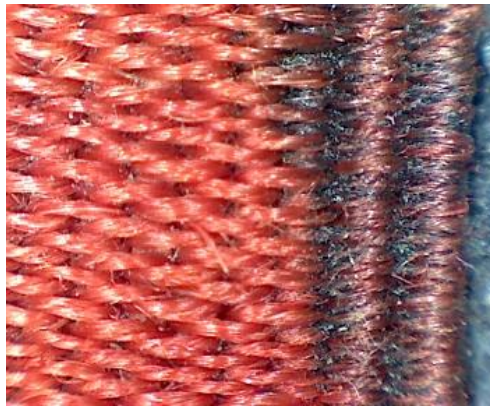

Mancha oscura sobre cincha roja.



Fisura en escudo metálico. Obsérvense los productos de oxidación.



Escudo metálico. Depósitos de suciedad. Productos de oxidación.

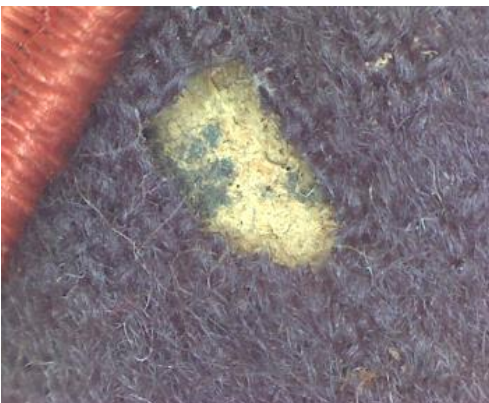

Faltante de paño textil color azul por biodeterioro.



Hilo que sujeta el escudo a la banda del sombrero. Oxidación sobre cuero charolado.

Tratamientos realizados

Se muestran algunos de ellos



Remoción del adhesivo de tipo Cianoacrilato en extremo de la visera.



Remoción de pupas encontradas debajo de la cincha roja de la copa.



Consolidación del vivo color rojo situado en la parte posterior del gorro, con tul francés e hilo al tono.



Adhesión perimetral de la visera con adhesivo de conservación.



Consolidación del cartón estructural mediante bandas de papel japon y adhesivo calidad conservación.



Corrección de hilos expuestos en franja textil "Primero de Cazadores", sector de rotura.

Tratamientos realizados

Se muestran algunos de ellos



Limpieza mecánica del escudo a efectos de remover depósitos de suciedad y productos de la oxidación del material.



Remoción de restos de adhesivo obrante debajo del cuero de la visera.



Aplicación de producto específico para proteger los elementos metálicos.



Remoción de manchas sólidas presentes en paño de lana.



Remoción de manchas solidas presentes en paño de lana, debajo de la franja textil "Primero de Cazadores".



Nutrición de los elementos de cuero con producto específico calidad conservación.

Estado final del objeto
Anexo comparativo pre y post intervención



Estado final del objeto
Anexo comparativo pre y post intervención

